Bienvenue dans le programme des activités du festival !

Le festival offre un large éventail d'activités qui ont été choisies pour éveiller aux richesses de notre territoire et à notre patrimoine naturel et culturel. Afin que chacun·e puisse y trouver son bonheur mais aussi et surtout du sens, les modes d'approche y sont très diversifiés.
Dans la première partie, vous trouverez l'ensemble des évènements ponctuels du festival.
Dans la seconde partie, les activités qui se déroulent sur plusieurs jours, voire semaines ou qui sont récurrentes sur la durée du festival.

Légende

Ce badge vous indique quand l'activité proposée est animée par un Passeur 100%Rural. Un passeur est un·e citoyen·ne engagé·e qui a un savoir, un savoir-faire, une passion à partager et qui éveille à nos ressources locales et aux particularités de notre territoire.

Ce panneau vous indique quand l'activité est proposée par un comité local engagé dans une initiative citoyenne et suivi dans le cadre des PIC "Petites Initiatives Citoyennes en Entre-Sambre-et-Meuse".

Ce symbole vous indique que l'activité se déroule hors du territoire du GAL de l'Entre-Sambre-et-Meuse.

Festivité Biesme 23 oct dès 11h

Fête du partenariat - Ouverture du Festival

Marquons le coup d'envoi du festival 100%Rural lors de ce moment festif autour du verre de l'amitié !
Ce sera l'occasion de se retrouver, de fêter notre partenariat entre représentants politiques, associations et citoyens investis sur les 4 communes et de célébrer ces presque 20 ans de dynamique territoriale récemment renforcée par de nouveaux budgets pour assurer la continuité jusque 2023 et après.

Programme
- 11h00 Arrivée en fanfare depuis les points de départ (voir ci-contre) avec l'orchestre B IV
- 11h30 Célébration du partenariat - 12h Apéritif musical
- 12h30-13h30 Pique-nique - Possibilité de commander un panier pique-nique 100% local*

*Pour commander votre panier pique-nique 100% local (10€), rdv sur www.coopesem.be

Organisation GAL ESEM

Public
Familial

Prix
Gratuit

Lieu
Espace Michel Fauchet
Place Saint-Martin - 5640 Biesme

Info
GAL ESEM
info@entre-sambre-et-meuse.be
071 323 660

Balade Tout le territoire 23 oct dès 8h30

Rejoindre l'ouverture du Festival

Partez des quatre coins du territoire de l'Entre-Sambre-et-Meuse à pied ou à vélo pour rejoindre la fête d'ouverture du festival 100%Rural !
En arrivant à Biesme, nous trinquerons ensemble au démarrage de cette grande aventure qui durera tout le mois de novembre. Possibilité de manger son pique-nique sur place ou de commander des paniers dégustation.

5 départs / 5 niveaux différents pour une balade accompagnée

- Trajet familial à pied au départ de Fromiée - 3 km - départ à 9h45*[2]
- Trajet intermédiaire à pied au départ de Mettet - 6 km - départ à 9h00
- Trajet sportif à pied au départ d'Hanzinne - 9 km - départ à 8h30
- Trajet à vélo au départ de Walcourt - 25 km - départ à 9h00
- Balade guidée en boucle au départ de Biesme - 5 km - départ à 9h00

Pensez à prévoir l'énergie nécessaire ou un co-voiturage pour votre retour.

*[1]Pour commander votre panier pique-nique 100% local (10€), rdv sur www.coopesem.be

Organisation GAL ESEM / *[2]Mettet-Godasses

Public
Familial

Prix
Gratuit

Lieu
Voir ci-dessus

Info
GAL ESEM
info@entre-sambre-et-meuse.be
071 323 660

Stages 3 lieux du 24 au 28 oct. de 9h à 16h

Petits Explorateurs

Tout au long de la semaine, les enfants iront au contact avec la nature pour la découvrir d'une autre manière et apprendre à la préserver. Ils alterneront balades, découvertes et créativité en compagnie de différents intervenants expérimentés. Des activités "sur mesure" pour sensibiliser les plus jeunes aux beautés de tout ce qui les entoure !
Garderie possible sur demande

Organisation Centre culturel de Walcourt / Centre culturel de Gerpinnes / Foyer culturel de Florennes / CEC / GAL ESEM

Public
Enfant
de 8 à 12 ans

Prix
1er enfant 65€
frère ou sœur 47€

Lieu
Walcourt - CEC rue de Fraire, 4
Lausprelle - Rue de Villers, 61
Florennes - Av Jules Lahaye, 4

Info & réservation
Réservation obligatoire
Walcourt : 071 614 686
Gerpinnes : 071 501 164
Florennes : 071 688 759

Notes

Atelier Walcourt 26/27/28 oct. de 10h à 16h

Ensemble

''Ensemble'' est un atelier sur mesure pour les grands-parents et leurs petits-enfants.
Une occasion de vivre une journée artistique en cohésion et de créer en harmonie ! Guidés par la plasticienne Muriel Adam, vous partirez d'un artiste, d'une technique, ou d'un sujet présentés dans l'exposition de la Petite Maison pour réaliser un objet ou des dessins : autant de souvenirs à emporter de ces moments partagés ! Une rencontre inclusive, adaptée à chacun !
5 duos ou trios maximum (enfant accompagné d'un ou deux grands-parents).
Le 26/10 de 4 ans à 10 ans
Le 27/10 de 8 à 12 ans
Le 28/10 de 10 à 14 ans

Organisation La Petite Maison

Public
Enfant - Ado
Gds Parents

Prix
50€ par ''ensemble''

Lieu
La Petite Maison
rue des Quairelles, 26
5650 Walcourt

Info & réservation
Réservation obligatoire
La Petite Maison, Muriel Adam
0474 292 610
muriel.adam1@gmail.com

Conférence Gerpinnes 27 oct. de 18h à 21h

Fabriquer ses propres élixirs floraux

Au cours de cette conférence, vous découvrirez les élixirs floraux, ce que c'est, à quoi ils servent... Vous en apprendrez plus aussi sur leur principe de fonctionnement ainsi que sur leur mode de fabrication. Il est possible que votre jardin accueille des fleurs sauvages idéales pour en fabriquer. Vous repartirez de cette soirée avec le modus operandi complet pour pouvoir réaliser vos propres élixirs chez vous...

Organisation Valérie Mottet

Public
Adulte

Prix
15€

Lieu
rue de la Blanchisserie, 3
6280 Acoz

Info & réservation
Rés. obligatoire max. 14 pers.
valerie.mottet@gmail.com
0497 807 233

Notes

Conférence Walcourt 29 oct. de 14h à 15h30

''MaYaK/Phare Papier par Hugues Robaye

MaYaK/Phare Papier, c'est une revue-livre et un cabanon d'édition qui existent depuis 17 ans.
Un 10e MaYaK est en préparation, ainsi que deux nouvelles publications d'Hugues Robaye : ''Louve quotidienne'' (une exploration de la mémoire affective qui est aussi un hommage à la Slovaquie) et ''Nous progressons'' (réédition retouchée d'un voyage de recherches au Burkina Faso).
Une rencontre qui s'intègre dans la présentation des travaux multimédias de l'association Groupe Esthéthique !
Croiser les regards pour ''penser-vivre'' un monde dans le Tout, le Beau, le Bien ?

Organisation La Petite Maison / Phare Papier

Public
Tout public

Prix
Gratuit

Lieu
La Petite Maison
rue des Quairelles, 26
5650 Walcourt

Info & réservation
Réservation souhaitée
La Petite Maison, Muriel Adam
0474 292 610
muriel.adam1@gmail.com

Notes

Visite Walc./Beaumont 29 oct. de 13h à 16h30

Verdur'Tour

Hors GAL

Les jardins partagés sont des lieux collectifs où l'on cultive pour produire sa nourriture, mais pas que... C'est aussi un lieu d'échanges, d'apprentissage, de rencontre et de solidarité ! Profitez de ce Verdur'Tour pour découvrir les potagers collectifs "Le Nôtre" à Walcourt et "Pot'Ensemble" à Beaumont : ceux qui y travaillent, leur philosophie et leur façon de s'approprier la permaculture à tous les niveaux... Une rencontre conviviale autour d'un drink et de quelques préparations artisanales à déguster !
De 13h à 14h30 à Walcourt et de 15h à 16h30 à Beaumont.
Possibilité de co-voiturage sur demande.

Organisation GAL / SORALIA / CEPAG / Centre culturel de Walcourt

Public
Tout public

Prix
Gratuit

Lieu
Potager le Nôtre
rue du Calvaire, 21 - 5650 Walcourt
Potager Pot'Ensemble
rue de la Déportation, 21
6500 Beaumont

Info & réservation
Réservation obligatoire, max. 15 pers.
info@centreculturelwalcourt.be
071 614 686

Ciné-débat Fontenelle 29 oct. dès 19h

Détruire rajeunit : la grève du siècle par celles et ceux qui l'ont faite

L'hiver de 1960 à 1961 fut le théâtre de la plus longue grève générale qu'ait connue la Belgique depuis la Seconde Guerre mondiale : jusqu'à deux mois d'immobilisation totale du pays contre une loi d'austérité. Sur les innombrables archives, une profusion de personnages de tous bords nous racontent les initiatives qu'ils menèrent alors. Mais, surprise : à la place d'anciens grévistes aux tempes grises, ce sont des jeunes qui nous racontent ces éclats de lutte, comme s'ils y étaient, comme s'ils y avaient été. Le nouveau film de Benjamin Hennot (La bataille de l'Eau Noire). Projection en présence du réalisateur.

Organisation la Guinguette des Étangs

Public
Adultes

Prix
3€

Lieu
La Guinguette des Étangs
rue Pré Millette, 2 - 5650 Fontenelle

Info & réservation
Réservation souhaitée
nadiaschnock@gmail.com

Le saviez-vous ?

La Guinguette des Etangs, en plus de sa programmation culturelle, accueille depuis 6 ans, d'avril à septembre, tous les quatrième samedis du mois, un marché de producteurs locaux !

Balade Florennes 30 oct. à 13h30

Balade livresque - Transition écologique

À l'occasion de la constitution de son fonds littéraire dédié à la transition écologique, la Bibliothèque de Florennes organise une balade livresque.
Il s'agit, au fil d'une boucle de 5 km ponctuée d'arrêts, de faire résonner une sélection de textes avec les différents aspects de nos espaces de vie. Si vous aimez la lecture et les échanges de réflexion, rejoignez-nous !
Ce fonds dédié à la transition écologique a pour objectif d'amener vers un public toujours plus important, des savoirs relatifs aux enjeux sociaux, culturels, environnnementaux et économiques de notre époque. Prévoir bonnes chaussures et vêtements de saison. Balade d'environ 3h.

Organisation Bibliothèque de Florennes - CAL Charleroi

Public
Ado / Adulte

Prix
Gratuit

Lieu
RDV Bibliothèque de Florennes
Av. Jules Lahaye, 4 - 5620 Florennes

Info & réservation
Rés. obligatoire, max. 25 pers.
frederic.lambot@florennes.be
071 681 468

Notes

Visite Tarcienne 1er nov. 10h -12h /14h - 18h

Portes Ouvertes : atelier soufflage de verre

Bernard vous fera vivre sa passion : le verre soufflé à la canne. Le verre, c'est de la silice chauffée à 1150° C qui se liquéfie pour être malléable et que le verrier va cueiller, façonner, étirer, souffler, couper... pour réaliser des objets de mille couleurs à l'éclat de cristal. Une visite qui émerveillera petits et grands et dont vous vous souviendrez !

Organisation Terre et Verre

Public
Tout public

Prix
Entrée libre

Lieu
rue Lumsonry, 57
5650 Tarcienne

Info
Bernard Vaisière
0496 608 533

Notes

Ciné-débat Florennes 3 nov. 16h & 19h

Bigger than us

Projection spéciale ado à 16h - Projection pour ado/adultes à 19h
Les projections seront suivies d'un moment de débat créatif !

Depuis ses 6 ans, Melati, 18 ans, combat la pollution plastique qui ravage son pays, l'Indonésie. Comme elle, une génération se lève pour réparer le monde. Partout, adolescents et jeunes adultes luttent pour les droits humains, le climat, la liberté d'expression, la justice sociale, l'accès à l'éducation ou l'alimentation. Seuls contre tous, parfois au péril de leur vie et sécurité, ils protègent, dénoncent, soignent les autres. Et ils changent tout ! Melati part à leur rencontre à travers le globe. Elle veut comprendre comment tenir et poursuivre son action. Des favelas de Rio aux villages reculés du Malawi, des embarcations de fortune au large de l'île de Lesbos aux cérémonies amérindiennes dans les montagnes du Colorado, Rene, Mary, Xiu, Memory, Mohamad et Winnie nous révèlent un monde magnifique, celui du courage et de la joie, de l'engagement pour plus grand que soi. Cette jeunesse nous montre comment vivre. Et ce qu'être au monde, aujourd'hui, signifie.

Organisation Centre culturel de Walcourt / Foyer culturel et bibliothèque de Florennes / L'Écran des Possibles

Public
Ado /adultes

Prix
Gratuit

Lieu
Foyer culturel de Florennes,
av. Jules Lahaye, 4A - 5620 Florennes

Info & réservation
Rés. souhaitée, max. 40 pers.
info@centreculturelwalcourt.be
071 614 686

Vernissage Walcourt 4 nov. dès 19h

Zoom sur le Festival

À l'occasion de son vernissage, venez découvrir l'exposition de photographies consacrées aux précédentes éditions du festival ! Voir détails p.63

Atelier Gerpinnes 5 nov. de 14h à 16h

Le Verger St-Pierre, sa diversité et sa biodiversité

Découverte de ce magnifique verger et dégustation de fruits sous toutes ses formes (jus, pâtisseries, etc.). Le verger présente une grande variété d'arbres hautes tiges et est géré de manière à accueillir un maximum de biodiversité (pâturage de moutons, badigeonnage des troncs, poules, etc.). Une façon simple et naturelle d'améliorer le contrôle des nuisibles sans utilisation de produits...

Organisation Le Verger Saint-Pierre

Public
Tout public

Prix
4€

Lieu
Ferme Saint-Pierre, rue Alfred Thiébaut, 40 - 6280 Gerpinnes

Info & réservation
Rés. obligatoire max. 20 pers.
Brigitte Bossiroy 071 502 631
0494 685 909

Festivité Florennes 5 nov. de 10h à 17h

Portes ouvertes du magasin : Tous ensemble ASBL

Tous Ensemble ASBL, magasin de seconde main, petite brocante et épicerie Oxfam, vous ouvre ses portes pour vous présenter ses projets. Au programme tout au long de la journée : rencontre, tombola, dégustation des produits Oxfam, et à 15h, un défilé de vêtements seconde main provenenant du magasin ! Quand on sait que 80 % des vêtements finissent leur vie à la poubelle, leur offir une deuxième vie est une manière de consommer moins et mieux.

Organisation Tous Ensemble ASBL

Public
Tout public

Prix
Gratuit

Lieu
rue du Chapitre, 14
5620 Florennes

Info & réservation
Anne-Marie Malacort
0494 113 810

Le saviez-vous ?

Tous Ensemble ASBL est tenu par une trentaine de bénévoles qui, grâce aux bénéfices engendrés par la vente des vêtements de seconde main, de brocante et de l'épicerie Oxfam, aident des associations locales et à l'étranger.

Marché Walcourt 6 nov. de 10h à 17h

La fête du jouet

La fête du jouet, c'est une rencontre conviviale et familiale dans le souci d'une consommation réfléchie. Pensez aux fêtes qui arrivent à grands pas ! Achetez ainsi vos cadeaux en seconde main, dans un esprit écoresponsable !

Organisation La ligue des Familles Walcourt

Public
Tout public

Prix
Entrée libre

Lieu
Hall omnisports -
Allée du 125e Régiment d'Infanterie
5650 Walcourt

Info & réservation
Nadine Vaisière 0479 072 045
b.vaisiere@live.be

Notes

Balade Gerp./Biesme 6 nov. de 13h à 16h30

Verdur'Tour

Après les jardins partagés, voici deux jardins privés à découvrir. De tailles très différentes, ces deux espaces débordent d'ingéniosité pour être d'une grande beauté, tout en étant nourriciers et respectant la biodiversité ! Un mix entre les principes de la permaculture, de la forêt nourricière et du jardin punk.
De quoi vous inspirer !
De 13h à 14h30 à Biesme et de 15h à 16h30 à Gerpinnes
Possibilité de co-voiturage sur demande.

Organisation GAL ESEM et Centre culturel Walcourt

Public
Tout public

Prix
Gratuit

Lieu
Adresses exactes communiquées à l'inscription

Info & réservation
Rés. obligatoire max 20 pers.
info@centreculturelwalcourt.be
071 614 686

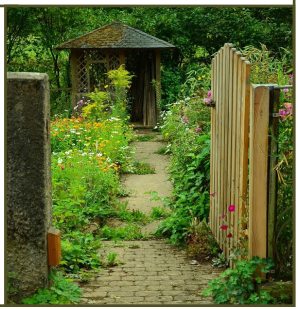

Le saviez-vous ?

Le compost est un produit fini résultant d'une "digestion" plus ou moins longue de matières organiques par un ensemble complexe d'organismes vivants. Il permet, entre autres, de diminuer sa quantité de déchets ménagers, de prendre soin de la terre et de fabriquer soi-même un amendement gratuit.

Balade Walcourt 6 nov. de 14h à 17h

Au fil de l'eau

Découverte de la région de Walcourt à vélo.
Partons à la découverte d'un vaste plateau entaillé par les vallées de la Sambre et de la Meuse. L'eau est omniprésente dans la région. Que ce soit au niveau des paysages alternant lacs, collines et fonds de vallées avec des rivières sinueuses, des ruisseaux capricieux, des étangs secrets, ou au niveau des ouvrages bâtis par l'homme (ponts, moulins, lavoirs, fontaines, etc.). Une balade à vélo guidée pour découvrir d'une autre manière le patrimoine naturel et architectural de l'entité.

Organisation Cyclobe Tours

Public
Tout public

Prix
Gratuit

Lieu
RDV Centre culturel
rue de la Montagne, 3
5650 Walcourt

Info & réservation
Rés. obligatoire, max. 12 pers.
François HUBERT
zeclimber@gmail.com
Tél. 0498 132 310

Notes

Balade Walcourt 6 nov. de 14h à 15h30

Ici c'est cool... l'Eau d'Heure

Le Contrat de Rivière Sambre et Affluents vous propose une balade guidée le long du joli parcours "Ici c'est cool... l'Eau d'Heure". Une façon de vous le faire découvrir mais aussi de récolter vos retours pour améliorer les infrastructures de la balade.

Organisation Contrat de Rivière Sambre et Affluents / Service Environnement de la Ville de Walcourt

Public
Tout public

Prix
Gratuit

Lieu
RDV Centre culturel
rue de la Montagne, 3
5650 Walcourt

Info & réservation
Rés. obligatoire
benoit.tournay@walcourt.be

Notes

Atelier Pry-lez-Walcourt 7 nov. de 16h à 21h

Portes ouvertes chez THY'ssus en folie

''THY'ssus en folie'', c'est un atelier de couture, écologique, économique... pour tendre vers le zéro déchet. L'atelier vous ouvre ses portes pour vous faire découvrir leurs réalisations et les machines utilisées : surjeteuses, machines à coudre électroniques, etc. Chez ''THY'ssus en folie '' rien ne se jette... Tout peut se transformer. Venez découvrir, avec surprise et plaisir, toutes ces choses délaissées, recyclées par nos doigts de fée. Création d'une petite réalisation surprise sur le thème de Noël !

Organisation Thy'ssus en folie

Public
Tout public

Prix
Gratuit

Lieu
Maison des Générations
rue Capitaine Aviateur H. Goblet, 27
5650 Pry-lez-Walcourt

Info
Geneviève 0479 253 171
thyssus.couture@gmail.com

Le saviez-vous ?

Durant le festival, l'équipe circuits-courts et collectivités propose aux écoles du territoire d'assister à un spectacle interactif, fun et dynamique, afin de présenter aux enfants les légumes sous tous leurs angles. Ce sera l'occasion de partir à la découverte de la culture des légumes de saison et de déguster tous ensemble une délicieuse poêlée !

Atelier Gerpinnes 9 nov. de 14h30 à 16h

Fabrication de yaourt

Cet atelier de transformation laitière sera l'occasion de découvrir la Ferme du Raz Buzée : vous irez visiter la salle de traite puis fabriquerez votre yaourt. Ce sera aussi l'occasion de mettre en avant le projet d'agriculture sociale de la ferme :
Anne-Sophie et Fréderic accueillent Marie-Françoise chaque semaine, une manière pour elle de retrouver confiance en elle, de donner du sens à sa vie et pour eux, d'ajouter une dimension sociale et humaine à leur projet agricole.
Ferme du Raz Buzée (rdv à la ferme dès 14h, atelier à 14h30)

Organisation GAL ESEM / Ferme du Raz Buzée

Public
Tout public

Prix
5€

Lieu
Ferme du Raz-Buzée
rue des Flaches, 42 - 6280 Gerpinnes

Info & réservation
Rés. obligatoire max. 20 pers.
nathalie.b@entre-sambre-et-meuse.be 0493 850 840

Notes

Atelier Walcourt 9 nov. de 17h30 à 19h30

Réparons Ensemble

''Réparons Ensemble'' lutte contre le gaspillage et la production de déchets en masse. Pour ce faire, les volontaires-réparateurs, couturières sont à votre disposition pour s'occuper de vos petits appareils ménagers, outils, vélos, jouets, tablettes, ordinateurs, etc. Un écrivain public peut également vous aider pour vos courriers et traductions. Café, limonade et biscuits vous permettront de patienter et de faire des rencontres.

Organisation Réparons Ensemble / CCCAW

Public
Tout public

Prix
Gratuit

Lieu
CEC Walcourt
rue de Fraire, 4 - 5650 Walcourt

Info
Christian Decouvreur
0476 740 321

Notes

Conférence Florennes 9 nov. 19h

Se nourrir en protégeant le vivant et sa santé

Ce que nous mangeons a un impact sur le vivant et sur notre santé. Si vous souhaitez en savoir plus et retrouver de la sobriété dans votre assiette, cette conférence est pour vous ! Nous y aborderons également des conseils simples et pratiques pour repérer et éliminer les polluants chimiques de notre alimentation.

Organisation Céline Bertrand

Public
Ado - adultes

Prix
Participation libre

Lieu
Foyer culturel de Florennes,
av. Jules Lahaye, 4A - 5620 Florennes

Info & réservation
Rés. souhaitée, max. 40 pers.
Céline Bertrand 0494 885 482

Notes

Ciné-débat Florennes 10 nov. de 19h à 21h30

L'Europe à la reconquête de la biodiversité

Et si la grande faune était en passe de reconquérir l'Europe ? Depuis les années 1950, on constate un retour de certaines espèces animales sur le Vieux Continent. Mais aujourd'hui, des scientifiques ont décidé d'accélérer cette tendance et d'aller beaucoup plus loin… Leur objectif : retrouver une nature sauvage sur le continent européen. Leur moyen : le rewilding ou ''ré-ensauvagement'', qui repose essentiellement sur la réintroduction de grands animaux comme les bisons, les chevaux, les ours… Des espèces capables d'entraîner des modifications rapides des écosystèmes. De véritables architectes du paysage. Ce documentaire, tourné aux quatre coins de l'Europe sauvage, explore cette nouvelle approche de la nature.
Débat animé par l'Ecran des Possiblles et par Sébastien Lezaca, guide naturaliste.

Organisation Service Environnement de la Ville de Florennes
Centre culturel de Walcourt / Foyer culturel de Florennes / L'Écran des Possibles

Public
Tout public

Prix
Gratuit

Lieu
Foyer culturel de Florennes,
av. Jules Lahaye, 4A - 5620 Florennes

Info & réservation
Rés. souhaitée max. 40 pers.
Yasmina Djegham 071 681 465
environnement@florennes.be

Marché Gerpinnes 11 nov. de 13h à 17h

Marché des producteurs - 5 ans de CoopESEM

Il y a 5 ans, des producteurs et consommateurs de la région, avec le soutien du GAL ESEM, unissaient leur force pour créer une coopérative. Depuis lors, chaque semaine, CoopESEM propose la vente en ligne de produits locaux et l'enlèvement de ceux-ci dans 8 points de retrait sur le territoire.
Fêtons ensemble la consommation en circuit court et le 5ème anniversaire de CoopESEM ! L'occasion de rassembler les producteurs pour un marché de produits locaux.

Au programme :
- Rencontre des producteurs, des membres de la coopérative et de l'équipe du GAL ESEM
- Dégustation et vente directe
- Bar
- Animation musicale par "Camarade Bourgeois"

Le marché se tiendra avant la conférence de Rob Hopkins (voir p.25)

Organisation CoopESEM

Public
Tout public

Prix
Entrée libre

Lieu
Collège Saint-Augustin
Rue du Château d'en Bas
6280 Gerpinnes

Info
Emilie 0455 106 282

Conférence Gerpinnes 11 nov. de 17h à 19h

Et si... on libérait notre imagination pour créer le futur que nous voulons ?

Dans cette conférence, Rob Hopkins expliquera pourquoi l'urgence climatique et écologique exige que nous réimaginions tout, et que stimuler la capacité d'imagination de la société est l'une des choses les plus importantes que nous puissions faire. Il nous invitera à voyager dans le temps avec lui, à jouer à des jeux et partagera, à travers le récit d'histoires du monde entier, à quoi ça ressemble quand on met l'imaginaire au cœur de notre activisme. Rob est le fondateur du mouvement Transition, et sa conférence partagera également des histoires de ce mouvement, un ''mouvement de communautés réinventant et reconstruisant le monde''.

La conférence sera précédée du Marché anniversaire des producteurs de CoopESEM. (voir p.24)

Bar et petite restauration de produits locaux ; possibilité de déguster un repas composé de produits CoopESEM au prix de 15 € (sur réservation via coordonnnées ci-dessous avant le 31/10).

Organisation Centres culturels de Gerpinnes et de Walcourt

Public
Adultes

Prix
10€

Lieu
Collège Saint-Augustin
Rue du Château d'en Bas
6280 Gerpinnes

Info & réservation
Rés. obligatoire max. 300 pers.
071 501 164
info@gerpinnes.tv

Balade St-Gérard 12 nov. de 9h30 à 11h30

Ici c'est cool... le Burnot

En famille ou entre amis, venez découvrir les couleurs automnales qui s'étendent le long du parcours didactique du Burnot, cours d'eau emblématique de la commune de Mettet. Avec votre guide, vous découvrirez les spécificités de celui-ci, sa relation avec l'homme et quelques thématiques gravitant autour de l'eau (épuration, distribution, faune locale, patrimoine...). Prévoyez vos bottines !

Organisation Contrat de Rivière Haute Meuse

Public
Tout public

Prix
Gratuit

Lieu
RDV Place de Brogne, 1
5640 Saint-Gérard

Info & réservation
Rés. souhaitée max. 30 pers.
Jean-François Huaux 081 775 045
jean-francois.huaux@crhm.be

Notes

Atelier Cul-des-Sarts 12&13 nov. de 9h à 17h

L'imagination au pouvoir

Cet atelier participatif est une invitation à remettre l'imagination au cœur de nos groupes et de nos vies quotidiennes, et à prendre conscience que nous avons un des outils les plus puissants pour créer le futur que nous souhaitons. Le pouvoir de changer le cours des choses en profondeur est entre nos mains ! Vous venez ?
L'atelier comprend une variété d'approches entre des exercices participatifs et créatifs, des apports théoriques : apprentissage, travail émotionnel, discussions et échanges entre participant·e·s, en plénière, en petits groupes, en duo et seul·e·s.

Prix
700€ Prix professionnel - Participation dans le cadre de votre activité professionnelle (indépendant, entreprise, secteur public, etc.).
300€ Prix particulier - Si pas encore impliqué directement dans une initiative de Transition et/ou que vous voulez nous soutenir.
75€ Prix initiative de transition - prix avantageux aux personnes déjà impliquées dans une initiative de transition.
30€ Tarif solidaire - trois places disponibles à ce tarif - contacter au préalable le responsable de la formation au 0471 854 037.

Organisation Réseau Transition

Public
Adultes

Prix
Voir détail ci-dessus

Lieu
Ferme du Bailly
ch. des Soldats, 60 - 5660 Cul-des-Sarts

Info & réservation
Rés. obligatoire, max. 25 pers.
Lucas Stordeur 0470 628 107
lucas@reseautransition.be

Rencontre Chastrès 12 nov. 13h30 & 16h

Vivre une vie en autonomie : quand la réalité rejoint l'utopie

Heureux qui, comme Denis, a fait un beau voyage... Un voyage vers la plus grande autonomie possible !
Cela fait maintenant 10 ans que Denis Cheruy est parti à la conquête d'une vie presqu'à 100% auto-suffisante en eau, en électricité, en chauffage et en nourriture. Un quotidien en synergie avec la nature, qui devient une alliée dans cette quête. Il vous invite, pour une rencontre chez lui, où il livrera les secrets de son style de vie, ses réussites et ses échecs, ses joies et embûches.
Les visites seront suivies d'une mini-conférence ludique et d'un verre de l'amitié afin de continuer les échanges.
Visites à 13h30 et à 16h. Prévoir environ 2h.

Organisation Centre Culturel Walcourt / Pari Energie

Public
Tout public

Prix
Gratuit

Lieu
Domaine de Pumont - 5650 Chastrès
Fléchage au départ de la gare de Walcourt (rue de la Station)

Info & réservation
Rés. obligatoire max. 15 pers./visite
info@centreculturelwalcourt.be
071 614 686

Resto Florennes 14/21-18/25 nov. de 12h à 15h

Repas didactique 100%local

Les lundis 14/11 et 21/11, les élèves de la section hôtelière de Florennes vous ouvrent les portes de leur restaurant didactique et vous proposent de venir déguster un menu 100% local et concocté avec passion ! 18€ le menu sur place
Les vendredis 18 et 25/11, une formule à emporter vous sera proposée - 12€ le menu à emporter

Organisation Institut Sts-Pierre-et-Paul de Florennes

Public
Tout public

Prix
voir détail ci-dessus

Lieu
Hostellerie du Château
Place de l'Hôtel de Ville, 22
5620 Florennes

Info & réservation
Sylvie Pochet
071 689 160 ou 0494 193 198

Le saviez-vous ?

L'équipe Circuits Courts et Collectivités du GAL ESEM accompagnera les sites de Saint-Dominique et Sainte-Thérèse durant cette année scolaire afin de sensibiliser à l'importance du circuit court et de l'alimentation saine et durable.
Au programme:
- Sensibilisation des équipes éducatives et des enfants de l'enseignement ordinaire et spécialisé
- Travail collaboratif avec la section hôtelière pour valoriser leur travail autour des produits locaux
- Séances de découverte et dégustation de nos bons produits locaux

Atelier Lausprelle 15 nov. de 9h30 à 13h30

Atelier culinaire - La châtaigne

Sous sa bogue piquante, la châtaigne dissimule des trésors de tendresse. Et si on en exploitait toutes ses saveurs pour un menu qui sent bon l'automne ? Un atelier culinaire qui éveillera vos papilles et vous donnera de l'inspiration en cuisine avec des aliments de saison.

Organisation Centre culturel de Gerpinnes

Public
Adultes

Prix
28€

Lieu
Centre culturel de Gerpinnes
rue de villers 61 - 6280 Lausprelle

Info & réservation
Rés. obligatoire
071 501 164
info@gerpinnes.tv

Notes

Rencontre Fraire 16 nov. de 19h à 21h30

Atelier-Citoyens

Un soir pour rêver, proposer et décider de l'avenir de votre territoire... Parce qu'un beau projet se dessine ensemble, durant cet atelier, le GAL va co-construire avec VOUS, citoyens, communes, centres culturels et membres du secteur associatif, les défis à relever pour les 5 prochaines années.
Venez vous amuser, donner vos avis, proposer vos idées, relever des défis pendant une soirée riche en échanges et en projets !

Organisation GAL ESEM

Public
Adulte

Prix
Gratuit

Lieu
Salle communale
rue de Fairoul, 1 - 5650 Fraire

Info & réservation
Rés. obligatoire max. 100 pers.
info@entre-sambre-et-meuse.be

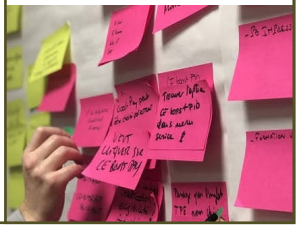

Atelier Lausprelle 17 nov. de 9h30 à 13h30

Atelier culinaire - La châtaigne

Voir détails p.30

Ciné-débat Florennes 17 nov. 19h - 21h30

Faut-il arrêter de manger les animaux ?

C'est l'histoire d'une quête personnelle et universelle : est-il possible de manger des animaux en respectant leur bien-être, la planète et notre santé ? Alors qu'il devient père pour la première fois, le journaliste d'investigation Benoît Bringer s'interroge sur ce qu'il donne à manger à son fils.
Pour nourrir une population toujours plus nombreuse, le monde s'est lancé dans une course à la productivité frénétique qui engendre une cruauté souvent ignorée à l'encontre des animaux, mais aussi des problèmes sanitaires et environnementaux majeurs. Nous commençons à en prendre conscience, mais existe-t-il une alternative ? Benoît Bringer part enquêter d'un bout à l'autre de la planète pour révéler les terribles excès de l'élevage industriel et surtout savoir s'il est possible de faire autrement.
En allant à la rencontre de femmes et d'hommes qui inventent un autre élevage respectueux de la nature et des animaux, ce film met bout à bout les initiatives positives et concrètes qui fonctionnent déjà et qui pourraient être demain notre mode de consommation.

Organisation Centre culturel de Walcourt / Foyer culturel de Florennes / L'Écran des Possibles / GAL ESEM

Public
Adultes

Prix
Gratuit

Lieu
Foyer culturel de Florennes,
av. Jules Lahaye, 4A - 5620 Florennes

Info & réservation
Rés. souhaitée max. 40 pers.
071 614 686
info@centreculturelwalcourt.be

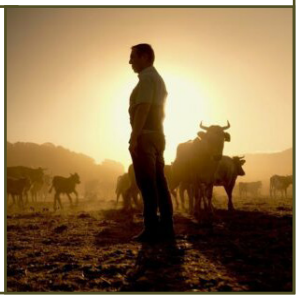

Festivité Joncret 18 nov. de 17h à 22h

Les apéros ruraux

Un apéro pour se rencontrer, faire la fête, découvrir la ferme, le projet d'agriculture sociale et goûter aux produits locaux...
Bar, petite restauration, petit marché de producteurs, visites et animations/contes pour enfants.
L'agriculture sociale, c'est l'accueil en ferme de personnes fragilisées. Un accueil qui permet à la personne de reprendre confiance en elle et à l'agriculteur de partager son quotidien et donner une dimension humaine au projet agricole.

Organisation GAL ESEM / Ferme du Château d'Eau

Public
Tout public

Prix
Entrée libre

Lieu
Ferme du Château d'Eau
rue J.-J. Piret,156 - 6280 Joncret

Info & réservation
Nathalie Bodart 0493 850 840
nathalie.b@entre-sambre-et-meuse.be

Le saviez-vous ?

Les apéros ruraux sont organisés dans plusieurs villages de Wallonie, une action qui permet de faire se rencontrer le milieu agricole et la société civile. Une manière pour les citoyens de découvrir les fermes autour de chez eux, leurs réalités et pour les agriculteurs de partager leurs passions. Un vrai moment de convivialité autour de produits locaux.

Exposition Walcourt 18 nov. de 16h à 19h

Autour de l'alimentation...

Le GAL ESEM soutient le dévelopement de cantines durables sur le territoire et suit celle de l'école autonome de Walcourt depuis deux ans. Celle-ci arrive au terme de son accompagnement. Pour célébrer ce partenariat, les élèves vont vous présenter des œuvres artistiques variées sur le thème de l'alimentation. Bienvenue à tous à cette exposition "portes ouvertes" durant laquelle vous pourrez découvrir ce projet et déguster un bon bol de soupe faite à partir de délicieux légumes locaux.

Organisation GAL ESEM / Ecole autonome de Walcourt

Public
Tout public

Prix
Entrée libre

Lieu
Ecole autonome
rue des Bergeries, 4 - 5650 Walcourt

Info
erica@entre-sambre-et-meuse.be

Notes

Conférence Lausprelle 18 nov. de 18h45 à 22h

Une vie discrète : conférence et atelier sur le désencombrement

Alain Maes, conférencier et auteur de "Une vie discrète" vous invite à prendre conscience de la quantité d'objets souvent inutiles que l'on possède et à vous désencombrer.
Au programme : partage d'expérience, trucs et astuces !

Organisation les Amis de la Terre

Public
Adultes

Prix
Gratuit

Lieu
Centre culturel de Gerpinnes
rue de villers, 61 - 6280 Lausprelle

Info & réservation
Rés. souhaitée max. 50 pers.
Héloïse Vandermeersch
081 390 639

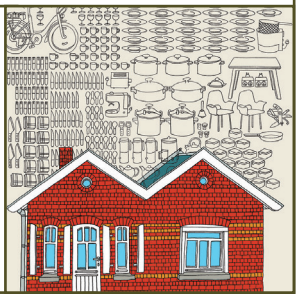

Notes

Balade St-Gérard 19 nov. à 9h30 & 13h30

La Balade 4 saisons

La Balade 4 saisons est un itinéraire de balade fixe qui est parcouru à différents moments de l'année. Le guide-nature attire votre attention sur l'évolution de la flore, de la faune et du paysage. Quand il est disponible, l'Agent Forestier rencontre le groupe dans le bois, il explique la gestion forestière et répond aux questions.
Deux balades sont prévues ; chacune dure entre 2h30 et 3h.
Le parcours n'est pas difficile mais demande d'être bien chaussé. Prévoir une boisson et un petit quelque chose à grignoter.

Organisation PCDN de Mettet

Public
Tout public

Prix
Gratuit

Lieu
RDV Cimetière de Pontaury
rue de la Jeunesse - 5640 Pontaury
Entre les nos 32 et 34A

Info & réservation
Rés. obligatoire max. 20 pers.
Sylvie Depraetere 0478 951 304
environnement@mettet.be

Notes

Balade Yves-Gomezée 19 nov. de 9h30 à 12h

Autour de l'arbre

Françoise Ramaut, guide des Cercles naturalistes de Belgique, vous propose d'aller à la rencontre des arbres et de décrypter leurs vécus. Elle abordera le rôle majeur qu'ils jouent sur le plan de l'équilibre individuel mais aussi planétaire et climatique.
Une balade de 5 km.

Organisation SORALIA de la Province de Namur

Public Tout public

Prix 3€

Lieu
RDV devant l'église
rue du Commerce, 31 - 5651 Yves-G.

Info & réservation
Rés. obligatoire max. 15 pers.
Françoise Dupont 0497 978 550
francoise.dupont@solidaris.be

Notes

Festivité Pontaury 19 nov. de 9h à 15h

Journée de l'arbre

Vous êtes invités à la distribution annuelle gratuite de plants de haie et de petits fruitiers subventionnée par la Région wallonne, à poser vos questions aux stands d'information, à fabriquer un hôtel à insectes, à jouer pour gagner un panier garni et à boire un verre offert par la Commune

Organisation Commune de Mettet / PCDN de Mettet

Public
Tout public

Prix
Gratuit

Lieu
Salle Massinon
rue de Pontaury, 30 - 5640 Pontaury

Info
Sylvie Depraetere 0478 951 304
environnement@mettet.be

Notes

Chantier participatif Pontaury 19 nov. de 9h à 16h

Journée de plantation du jardin-forêt

A l'occasion de la journée de l'Arbre, Mettet-vous en Transition organise sa troisième journée de plantation d'une forêt-jardin sur un essart communal situé à Pontaury. Une forêt-jardin est un écosystème comestible qui reproduit la structure d'un jeune boisement naturel et qui se compose de plusieurs strates complémentaires (canopée, arbustes, buissons, herbacées, légumes racines, plantes couvre-sol, lianes et/ou plantes grimpantes). Option "découverte" : partez à pied de la place de Pontaury pour une balade accompagnée qui vous mènera à la forêt-jardin. Option "plantation" : enfilez vos bottes et vos gants et venez aider la forêt-jardin à s'étoffer.

Organisation Mettet-vous en Transition

Public
Tout public

Prix
Gratuit

Lieu
Pour démarrer la balade :
RDV à 9h sur la place de Pontaury
salle Massinon, rue de Pontaury 30
Pour le chantier : rue du Chession

Info & réservation
Kathy Spitaels 0495 538 488

PIC

Notes

Conférence Fairoul 19 & 20 nov. de 14h à 18h

Ateliers énergies durables

Jean-Claude Jadot, polytechnicien, vous invite à découvrir son futur projet de "Parc des énergies renouvelables". Il tiendra d'abord une conférence sur nos besoins énergétiques, les nouvelles sources possibles, l'optimisation et stockage de l'énergie pour usage différé de celle-ci. Vous pourrez ensuite le rencontrer et découvrir les plans et maquettes de ses projets.
Deux dates pour un même horaire :
le samedi 19 ou le dimanche 20 novembre
De 14h à 15h : conférence
De 15h à 18h : visite libre et discussions autour d'un café

Organisation Jean-Claude Jadot / Service Environnement de la Ville de Walcourt

Public
Adulte

Prix
Gratuit

Lieu
Rue du Chateau, 6 - 5650 Fairoul

Info & réservation
Jean-Claude Jadot
0475 258 709

Notes

Marché Gerpinnes 19 nov. de 10h à 16h

Commande groupée d'arbres

Après une année d'absence, la voici de retour !
Nous vous proposons de commander vos fruitiers, vos plants de haies ainsi que du matériel de plantation et de protection à un prix compétitif ! Que vous ayez envie de planter un arbre isolé, un verger ou une haie, que vous ayez un grand ou un petit jardin, vous trouverez votre bonheur.

Les vedettes habituelles seront évidemment de la partie : pommiers, poiriers, cerisiers et pruniers.
Petite nouveauté cette année : 3 cépages de vignes et des arbres à fruits secs : le noyer, le châtaigner, le noisetier et le chêne.

Pour commander (avant le 5/11) :
www.entre-sambre-et-meuse.be/commande-groupee-2022-arbres
ou via le groupe facebook "Agriculteurs GAL ESEM"
ou en scannant le QR code ci-dessous.
Il est également possible de retirer vos arbres à Castilllon (voir p.52).

Organisation GAL ESEM / Au Jardin du Blanc Vivier / Ville de Gerpinnes

Public
Tout public

Prix
Cfr bon de commande

Lieu
Service travaux de la commune de Gerpinnes - rue des A.C.E.C., 14
6280 Gerpinnes

Info & commande
Laetitia Fontaine
071 323 660 (heures de bureau)
laetitia@entre-sambre-et-meuse.be

Atelier Oret 20 nov. de 14h à 17h

Jeux de société en famille ou entre amis

À Oret, se dessine un lieu rassembleur et convivial autour d'actions, de projets culturels et de savoir-faire. On parle même qu'un espace ludothèque s'y développe... Celui-ci ouvre anticipativement ses portes et vous invite à une après-midi de jeux familiaux autour d'une sélection bien choisie : celle des jeux de la maison d'édition "Act in games" logée à la même adresse.

Organisation Act in games Seriously Fun

Public
Tout public

Prix
5€

Lieu
rue à l'Eau, 7 - 5640 Oret

Info & réservation
Réservation obligatoire,
Nombre de places limité
Thibaut Quintens 0485 864 829
thibaut.quintens@gmail.com

Le saviez-vous ?

En 2009, Thibaut Quintens décide de parcourir l'est de la planète en train. Son seul moyen de communication avec les habitants ? Le jeu de société. Thibaut emporte des jeux aux règles faciles, compréhensibles sans parole et qui permettent des adaptations, seuls, entre amis ou en famille. Un outil de rencontre universel ! Prévu pour six mois, le voyage durera finalement deux ans et demi.

Marché Lausprelle 20 nov. de 10h à 14h

Bourse aux jouets

Votre grenier déborde de jouets et jeux en bon état que vous n'utilisez plus ? Le Centre culturel de Gerpinnes vous propose de leur donner une seconde vie lors de sa bourse aux jouets. Puzzles, jeux de société, trottinettes, skateboards, poupées, jouets ou encore livres, la seule condition pour être vendus : être en bon état.
Une activité 100%Rural pour favoriser l'upcycling, éviter la surproduction et favoriser de bonnes pratiques quotidiennes de consommation à quelques jours de la Saint-Nicolas.
Réservez-vite votre emplacement et faites des heureux.

Organisation Centre culturel de Gerpinnes

Public
Tout public

Prix
Entrée libre
12€ le stand
8€ si tenu par un enfant

Lieu
Centre culturel de Gerpinnes
rue de Villers, 61 - 6280 Acoz

Notes

Spectacle Biesme 21 nov. de 20h à 22h

La revanche du lombric, le spectacle qui descend les poubelles

Un matin, en sortant ses poubelles, Sylvie prend conscience de l'empreinte écologique de ses déchets et décide d'embarquer toute sa famille (animaux compris) dans l'univers inconnu du zéro déchet. Voilà qu'un lombric, pas ragoûtant pour un sou, surgit dans sa vie. Une comédie décalée qui nous déculpabilise face aux contradictions de notre société actuelle.

Sylvie Droulans, c'est Mme Zéro Carabistouille ! Elle anime le blog Zérocarabistouille.be. Elle organise des ateliers zéro déchet, donne de nombreuses conférences, accompagne les entreprises et collectivités et coordonne également le Réseau Vrac (association des professionnels du vrac) en Belgique.

Organisation Mettet-vous en Transition / Groupe G20
Centre culturel de Walcourt / Adm. comm. de Mettet

Public Tout public

Prix 10€

Lieu
Espace Michel Fauchet
Place St-Martin, 4 - 5640 Biesme

Info & réservation
Rés. obligatoire, max. 170 pers.
patricia.gillet.fichefet@gmail.com

PIC

Notes

Atelier Pry-lez-Walcourt 21 nov. de 16h à 21h

Portes ouvertes chez THY'ssus en folie

Voir détails p.19

Atelier Walcourt 22 nov. de 14h à 16h30

Mobilité : rêve ou réalité

Dans notre campagne de rêve, il y a une réalité qui fait trembler : la mobilité ! Devoir prendre le bus en même temps que les écoles pour se rendre à un RDV médical 3h plus tard ou avoir les premiers commerces de proximité à 1/2h de marche de notre domicile est une réalité pour beaucoup de Walcourien·ne·s. Nous vous proposons un atelier réflexif afin de trouver ensemble des solutions concrètes, réalistes et durables sur la mobilité dans notre région.

Organisation CEPAG Sud-Hainaut Vie Esem / Centre culturel de Walcourt

Public
Adulte

Prix
Gratuit

Lieu
CEC
rue de Fraire, 4 - 5650 Walcourt

Info & réservation
CEPAG Sud-Hainaut
Louise Billion 071 589 616

Atelier Walcourt 22 nov. de 18h30 à 20h

Distillation de plantes aromatiques en "système D"

Laboréale, c'est Isabelle Irigoin qui vous propose d'intégrer plus de nature dans votre quotidien, et ici de découvrir les usages possibles de l'eau florale très douce (amélioration de la peau, aspect santé...). Expérimentez une distillation sauvage autour du romarin, de la lavande ou autre plante aromatique selon l'envie du moment, et repartez avec un extrait du produit. Un petit apéritif sera offert !

Organisation Laboréale

Public
Dès 12 ans

Prix
15€
10€ pour -18 ans

Lieu
CEC
rue de Fraire, 4 - 5650 Walcourt

Info & réservation
Rés. obligatoire max. 15 pers.
Par sms 0484 310 225

Notes

Conférence Gougnies 22 nov. de 18h à 21h30

Séance d'information sur les inondations à destination des citoyens

18h (ouvert à tous) Adapter les habitations existantes pour les rendre plus résilientes face aux inondations
19h Gestionnaires et riverains, droits et devoirs
19h30 Pause
20h30 (ouvert aux habitants de Gerpinnes) Actions menées par la commune de Gerpinnes pour lutter contre les inondations : actions clôturées, en cours d'étude, et programmées à moyen et long termes

Organisation Contrat de Rivière Sambre et Affluents
Commune de Gerpinnes

Public
Tout public

Prix
Gratuit

Lieu
Salle communale de Gougnies
rue de l'Escuchau, 6 - 6280 Gougnies

Info & réservation
Rés. obligatoire par mail
environnement@gerpinnes.be
Merci de préciser vos nom et prénom, votre localité et la partie de soirée à laquelle vous assisterez.

Notes

Conférence Florennes 23 nov. 19h

Chasser les polluants de son quotidien

Les nombreux polluants qui nous entourent, que ce soit dans l'eau, l'air, les aliments, les produits d'hygiène et de soin, les textiles et dans bien d'autres produits de consommation, ont des conséquences sur notre santé. Vous souhaitez recevoir des conseils pratiques et accessibles visant à éviter les polluants dans votre habitat et dans votre vie quotidienne ? Vous souhaitez apprendre quels sont les comportements à privilégier pour préserver votre santé ? Cette conférence est pour vous !

Organisation Céline Bertrand

Public
Ado - adultes

Prix
Participation libre

Lieu
Foyer culturel de Florennes,
av. Jules Lahaye, 4A - 5620 Florennes

Info & réservation
Rés. souhaitée, max. 40 pers.
Céline Bertrand 0494 885 482
bertrandce@hotmail.be

Notes

Balade Fromiée 23 nov. de 19h à 20h30

Balade méditative

Après un temps de recentrage, nous partirons en balade silencieuse à travers le village. Nous marquerons 4 arrêts pour nous connecter tour à tour aux règnes minéral, végétal, animal et humain. Nous échangerons autour d'une tisane pour clôturer l'activité.

Organisation Cycle de Vie

Public
Ado - adulte

Prix
Participation libre

Lieu
rue de Biesme, 6 - 6280 Fromiée

Info & réservation
Rés. obligatoire max. 20 pers.
cycledeviegerpinnes@gmail.com

Le saviez-vous ?

La méditation est un état de conscience focalisé sur l'instant présent. Donc rien de mieux de faire l'expérience de la méditation lors d'une balade en pleine nature afin de se ressourcer et s'ouvrir à ses multiples bienfaits.

Notes

Ciné-débat Florennes 24 nov. 19h - 21h30

L'éclosion low-tech

Pour se rendre compte de la diversité des initiatives low-tech en France, nous vous invitons à découvrir le documentaire "L'éclosion low-tech" de Lorenzo Biagini, Nicolas Nouhaud & Esteban Stephan. Ce voyage à la rencontre d'initiatives low-tech rassemble des projets - et des personnalités - qui donnent l'envie d'agir. Des actions d'Eko ! auprès des réfugiés à Briançon, à la cuisine solaire du restaurant Le Présage à Marseille, en passant par le Low-tech Bordeaux et bien d'autres... Retrouvez tout un mouvement en "éclosion".

Organisation Centre culturel de Walcourt / Foyer culturel de Florennes / L'Écran des Possibles

Public
Adulte

Prix
Gratuit

Lieu
Foyer culturel de Florennes,
av. Jules Lahaye, 4A - 5620 Florennes

Info & réservation
Rés. souhaitée max. 40 pers.
071 614 686
info@centreculturelwalcourt.be

Le saviez-vous ?

Les low-technologies sont des systèmes simples, durables et accessibles en termes de coûts et de savoir-faire. Leur impact sur l'environnement est faible car elles privilégient les matériaux de récupération et des fonctionnements peu énergivores. Une low-tech, c'est par exemple un cuiseur domestique économe, un pédalier multifonctions, un système de réfrigération sans énergie.
Et c'est surtout une philosophie : faire mieux... avec moins !

Ciné-débat Lausprelle 25 nov. 20h - 22h

Auprès de mon arbre - Le temps des forêts

Le documentaire de François-Xavier Drouet fait état de la plus grande menace qui pèse sur nos forêts d'Europe : la ''mal-forestation''. Partout, les monocultures plus rentables de sapin prennent le pas sur la diversité des feuillus. On ne laisse plus le temps aux arbres de grandir et nos forêts deviennent des déserts verts. En donnant la parole aux professionnels des forêts, le film nous propose aussi des solutions pour stopper les dérives de l'industrialisation forestière. Débat animé par Sébastien Lezaca, guide naturaliste.

Organisation Centre culturel de Gerpinnes

Public
Tout public

Prix
Gratuit

Lieu
Centre culturel de Gerpinnes
rue de villers 61 - 6280 Lausprelle

Info & réservation
Rés. souhaitée
071 501 164
info@gerpinnes.tv

Notes

Festivité Florennes 26 nov. de 9h30 à 12h

Journée de l'arbre

Une matinée pour venir chercher gratuitement des plants pour votre haie, mais aussi pour découvrir la grainothèque et le fonds littéraire sur la Transition écologique de la Bibliothèque de Florennes, jouer sur la thématique de l'arbre, confectionner des mangeoires à oiseaux, ou un produit d'entretien écologique et maison avec l'aide du Contrat de Rivière Haute-Meuse.

Organisation SPW / GAL ESEM / Contrat de Rivière Haute-Meuse / PCDN, Bibliothèque et Service Environnement de la Ville de Florennes

Public
Tout public

Prix
Gratuit

Lieu
Place Verte - 5620 Florennes

Info
Yasmina Djegham 071 681 465
environnement@florennes.be

Marché Clermont 26 nov. de 9h à 15h

Commande groupée d'arbres

Voir détails p.41 - seul le lieu diffère.

Lieu
Au Jardin du Blanc Vivier - rue de Castillon, 34 - 5650 Clermont

Festivité Walcourt 26 nov. de 9h30 à 12h

Fête de la nature

Venez fêter la Nature avec nous !
Dès 10h : distribution d'arbres par le PCDN; animations autour de l'expo "Objectif zéro dechet" ; distribution de graines, de légumes anciens et information sur le potager collectif "Le Nôtre" ; animation sur la ripisylve par le Contrat Rivière Sambre et Affluents ; exposition de photos "Zoom sur le Festival" (voir détails p.63) et plein d'autres ateliers "nature" et créatifs...

14h : Conte "Il faut cultiver notre jardin" (dès 10 ans)
Bar et soupe, toute la journée

Entrée libre excepté le conte : adultes 8€; enfants/étudiants (jusque 21 ans) 4€ ; article 27 -1,25€

Organisation Centre culturel de Walcourt / Service Environnement de la Ville de Walcourt

Public
Tout public

Prix
Entrée libre

Lieu
Parc communal et Espace Hôpital St-Nicolas - rue de la Montagne, 3
5650 Walcourt

Info
info@centreculturelwalcourt.be
071 614 686

Le saviez-vous ?

Dans le cadre du projet « commune zéro déchet », la Ville de Walcourt et le BEP environnement, proposent aux écoles de l'entité d'accueillir l'exposition « Objectif moins de déchet » de façon éphémère et itinérante durant tout le mois de novembre.

Balade Gougnies 26 nov. de 10h à 12h

Auprès de mon arbre : Le chêne de Sainte-Rolende

Une balade de 5 kilomètres, guidée par Michel Robert, Jacques Monnoyer et Thierry Frippiat du Cercle d'Histoire de Gerpinnes autour du Chêne Sainte-Rolende et des autres arbres symboliques de Gougnies.
Un moment mêlant nature et histoire.

Organisation Centre culturel de Gerpinnes

Public
Tout public

Prix
5€

Lieu
RDV Place de Gougnies
6280 Gougnies

Info & réservation
Rés. souhaitée
071 501 164
info@gerpinnes.tv

Notes

Balade Gerpinnes 26 nov. de 15h à 17h

Auprès de mon arbre : Les arbres remarquables

Une balade guidée par Sébastien Lezaca, guide des Cercles Naturalistes de Belgique autour des arbres remarquables que nous pouvons trouver dans le centre de Gerpinnes.
Partez à leur rencontre, découvrez leur histoire, admirez-les et protégez-les !

Organisation Centre culturel de Gerpinnes

Public
Tout public

Prix
5€

Lieu
RDV Commune de Gerpinnes
Avenue Reine Astrid, 11
6280 Gerpinnes

Info & réservation
Rés. souhaitée
071 501 164
info@gerpinnes.tv

Notes

Balade Florennes 26 nov. de 14h à 18h

Balade cuisine sauvage

Chaque saison nous invite à découvrir les saveurs extraordinaires que nous offre la nature. En automne, les fruits des haies et les fruits secs se cuisinent de multiples façons. En hiver, des racines aux saveurs surprenantes régalent nos papilles.
Bernadette Guiot, passionnée de cuisine et de nature, nous convie à un autre regard sur nos habitudes culinaires lors d'une balade le long du Richa. Vous y découvrirez d'anciens légumes et fruits, souvent oubliés alors qu'ils sont savoureux et gratuits.
La balade sera suivie d'une dégustation de produits de saison à la bibliothèque.
A vos chaussures pour de belles découvertes gustatives.
Balade environ 3km : 2h
Dégustation : 2h

Organisation Bibliothèque de Florennes / Service Environnement de la commune de Florennes

Public
Tout public

Prix
Gratuit

Lieu
RDV ancienne gare de Florennes
Place des Combattants
5620 Florennes

Info & réservation
Rés. obligatoire max. 20 pers.
Frédéric Lambot 071 681 468

Festivité Clermont 26 nov. dès 14h

Coop'Anniversaires : Fête du circuit-court

CoopESEM et La Botte Paysanne fêtent ensemble leur 5 ans !
CoopESEM propose la vente en ligne de produits locaux dans l'Entre-Sambre-et-Meuse. La Botte Paysanne est un comptoir-paysan de produits bio locaux à Sivry.
5 ans que producteurs et citoyens s'engagent au sein de ces deux coopératives pour promouvoir le circuit-court, valoriser l'agriculture locale et paysanne et recréer du lien autour d'une alimentation saine.
14h - Accueil
De 14h à 18h00 - Démonstration d'artisans (forgeron, vannier…) et animations (balade contée, espace enfants…)
14h30 - Visite commentée de la meunerie
15h00 - Projection d'un film "Farine, sel, eau et savoir-faire" de Rino Noviello
17h00 - On souffle les bougies !
18h30 - Repas paysan (sur réservation, voir ci-dessous)
20h00 - Concert
Ambiance festive avec les producteurs et les bénévoles.
Bienvenue à tous pour souffler nos bougies !

Organisation CoopESEM / La Botte Paysanne

Public
Tout public

Prix
Entrée libre

Lieu
Ferme de Maugrétout
rue de Castillon, 45 - 5650 Clermont

Info & réservation
Repas sur réservation
Emilie 0455 106 283
emilie.coopesem@gmail.com

Balade Fromiée 27 nov. de 10h à 12h

Auprès de mon arbre : Reconnaître les arbres

Profitez d'une balade guidée par Françoise Ramaut, guide-nature. Cinq kilomètres à travers nos contrées pour apprendre à reconnaître les arbres principaux, leur importance et leurs caractéristiques.

Organisation Centre culturel de Gerpinnes

Public
Tout public

Prix
5€

Lieu
Eglise de Fromiée
rue de Biesme, 27 - 6280 Fromiée

Info & réservation
Rés. souhaitée
071 501 164
info@gerpinnes.tv

Balade Loverval 27 nov. de 15h à 16h30

Auprès de mon arbre : Balade contée

Partez gambader dans le joli Bois du Prince et laissez-vous porter par les contes de la Maison du Conte de Charleroi.

Lieu
Espace Try-d'haies
rue du Calvaire - 6280 Loverval

Info et rés. voir balade ci-dessus

Balade Corenne 27 nov. de 9h30h à 12h

Comment gérer nos forêts pour l'avenir ?

Gérer une forêt durablement ? C'est avoir une vision de l'avenir sur plusieurs générations. Explication sur le terrain par un agent du DNF, gardien de l'équilibre de nos forêts.

Organisation PCDN Florennes / Dép. de la Nature et des Forêts

Public
Tout public

Prix
Gratuit

Lieu
Parking de l'église de Corenne
rue Grande - 5620 Corenne

Info & réservation
Rés. obligatoire - max. 20 pers.
Yasmina Djegham 071 681 465
environnement@florennes.be

Festivité Berzée 27 nov. de 8h à 11h

Petits-déjeuners OXFAM

Le petit-déjeuner OXFAM est l'occasion de découvrir les produits du commerce équitable mais aussi des producteurs locaux. C'est aussi une belle rencontre conviviale !

Organisation Ligue des familles Walcourt

Public
Tout public

Prix
Adultes 8€
Enfants 4€

Lieu
Salle paroissiale
rue du Pont de Bois, 18
5651 Berzée

Info & réservation
Nadine Vaisière 0479 072 045 b.vaisiere@live.be

Festivité Gerpinnes 27 nov. de 12h à 15h

Clôture du Festival

Après ce long mois bien rempli, voilà le moment de clôturer et de nous retrouver pour fêter cela ensemble ! Quoi de mieux qu'un bon petit groupe de musique, quelques boissons pétillantes et une bonne soupe pour partager toutes ces expériences et relâcher la pression !
On vous attend (pour faire la farandole) !
Bar et petite restauration.

Organisation GAL ESEM

Public
Tout public

Prix
Entrée libre

Lieu
Centre culturel de Gerpinnes
rue de Villers, 61 - 6280 Lausprelle

Info & réservation
Rés. souhaitée
info@entre-sambre-et-meuse.be

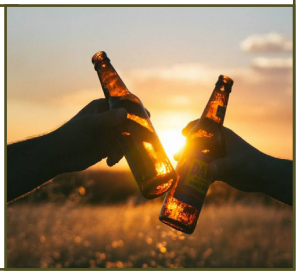

Et tout au long du Festival...

Atelier Gourdinne les lundis de 17h à 21h

Rendez-vous avec votre créativité...

La Maison de Gourdinne fourmille d'activités dont la donnerie, et un point de retrait CoopESEM... Et tous les lundis, c'est atelier ouvert de 17h à 21h ! Un atelier ouvert, c'est un moment créatif à partager : venez avec vos pastels, votre tricot, vos pinceaux, votre bricolage, vos envies,... Vous avez rendez-vous avec votre créativité ! **Lundi 21** : soirée spéciale initiation au papier mâché !

Organisation La Maison de Gourdinne

Public
Tout public

Prix
1€ symbolique pour les charges

Lieu
Place St-Walhère, 18
5650 Gourdinne

Info
Catherine Parée 0496 959 601

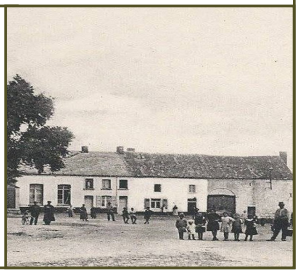

Expo Walcourt jusqu'au 30 oct.

Une histoire de Charles à Walcourt

Avez-vous jamais rêvé de connaître la "véritable" légende qui fit la renommée de Walcourt ?! Michel Mangon et le Centre culturel vous invitent à découvrir les illustrations qui ont servi de support au livre "Une Histoire de Charles à Walcourt". Au coeur de cette exposition, partez sur les traces de l'empereur Charles Quint, voyagez dans les contrées de la cité médiévale, accompagné de la douce mélodie de notre wallon régional et plongez-vous dans l'univers poétique et aquarellé de l'artiste.

L'exposition sera visible jusqu'au 30 octobre, en semaine de 10h à 17h, samedi de 8h30 à 12h30.
Visite guidée avec l'artiste : sur demande par tél. 0494 929 598

Organisation Michel Mangon et Centre culturel de Walcourt

Public
Tout public

Prix
Gratuit

Lieu
Espace Hôpital St-Nicolas
rue de la Montagne, 3 - 5650 Walc.

Info
info@centreculturelwalcourt.be
071 614 686

Création Sur tout le territoire... et au-delà !

Le Petit Almanach de Sambre-et-Meuse

Pour la 3e année consécutive, le désormais célèbre Almanach de Sambre-et-Meuse s'adresse à tous ceux qui souhaitent vivre au rythme de la Nature et des traditions paysannes. Ephémérides, fêtes saisonnières, dictons wallons, conseils potagers, légendes païennes, observations naturalistes, héritage napoléonien, recettes régionales… Un petit "livre-compagnon" qui regorge d'informations utiles et d'anecdotes étonnantes…
Découvrez la nouvelle rubrique de l'éd. 2023 : "l'arbre du mois" !

Info et lieux de vente
Ecrit par Hervé De Mori, Terra Nostra Gerpinnes ASBL
Format A6 192 p. Prix de vente : 6,8€
En vente dans de nombreuses librairies et commerces locaux ainsi qu'au Centre culturel rue de la Montagne, 3 5650 Walcourt. 071 614 686
info@centreculturelwalcourt.be

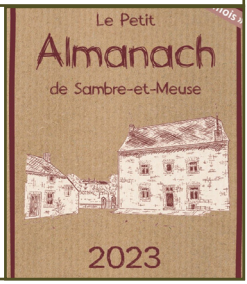

Expo Walcourt du 4 au 26 nov.

Zoom sur le Festival

Vincianne Gouttebarge aime promener son regard là où ses pas l'envoient... Elle reste attentive aux surprises, aux détails mais aussi aux ambiances et aux gens. Des images papillons qu'elle classe ensuite dans son journal, qui devient aussi le nôtre. ''Mon propre souvenir est capturé au moment-même où je prends la photo...'' - Nobuyoshi Araki. Cette citation, Vincianne l'a choisie un peu comme une devise pour sa page Facebook «Croquer» la vie. Entre bien d'autres choses encore, cette amoureuse de l'Entre-Sambre-et-meuse est la photographe officielle du Festival : depuis 2017, elle en couvre TOUTES les activités ! L'occasion de découvrir son travail à travers quelques moments choisis.

Le vernissage se tiendra le vendredi 4 nov. dès 19h. L'exposition sera visible du 5 au 26 nov. en semaine de 10h à 17h, samedi de 8h30 à 12h30.

Organisation Vincianne Gouttebarge et Centre culturel

Public
Tout public

Prix
Gratuit

Lieu
Espace Hôpital St-Nicolas
rue de la Montagne, 3
5650 Walcourt

Info
info@centreculturelwalcourt.be
071 614 686

Le saviez-vous ?

Pour retrouver les photos que Vincianne capture lors de nos activités et bien plus encore... rdv sur sa page Facebook/«Croquer» la vie.

Nos partenaires

Fonds européen agricole pour le développement rural :
l'Europe investit dans les zones rurales